

Plan Local d'Urbanisme

Ville de Lannion

Département des Côtes-d'Armor



Pièce 6.2.1.

Sites archéologiques



Plan Local d'Urbanisme prescrit par délibération du Conseil Municipal du 24 janvier 2011

Vu, pour être annexé à la délibération du 31 janvier 2014

Le Maire, Christian MARQUET

Plan Local d'Urbanisme arrêté par délibération du Conseil Municipal du 23 mai 2013

Plan Local d'Urbanisme approuvé par délibération du Conseil Municipal du 31 janvier 2014

LANNION (22113). Liste des zones de protections demandées au PLU au titre de l'archéologie, le 10 juillet 2013

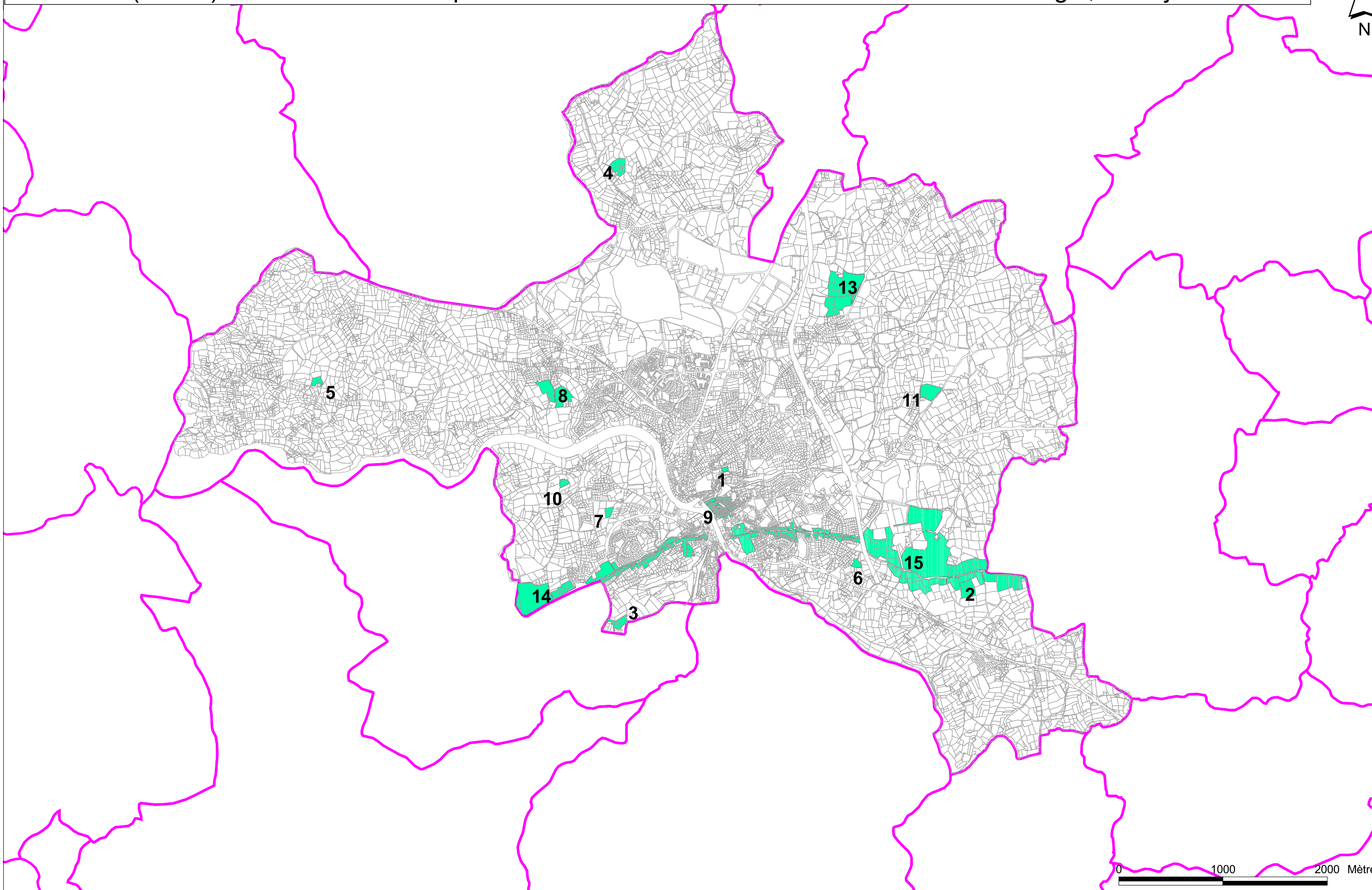

0 1000 2000 Mètres



LISTE DES ZONES DE PROTECTIONS DEMANDEES AU PLU AU TITRE DE L'ARCHEOLOGIE

Service régional de
l'archéologie

jeudi 11 juillet 2013

LANNION

N° de Zone	Nature de la zone demandée	Parcelles	Identification de l'EA
1	2	2011 : AH 01.161	9895 / 22 113 0008 / LANNION / EGLISE DE BRELEVENEZ / LE BOURG / cimetière / église / Moyen-âge classique - Bas moyen-âge

N°de Zone	Nature de la zone demandée	Parcelles	Identification de l'EA
2	2	2013 : N.39 à 42	10256 / 22 113 0010 / LANNION / BRANSIHAN / CONVENANT VRAZ / motte castrale / Epoque indéterminée
3	2	2011 : AO.01.91; AO.01.104; AO.01.191; AO.01.194 ; AO.01.301	237 / 22 113 0001 / LANNION / LA MOTTA / LA MOTTA / tumulus / Age du bronze ancien
4	2	2011: A.336 à 339 ; A.350 à 352 ; A.1312	238 / 22 113 0002 / LANNION / LE CARBONT / LE CARBONT / tumulus / Age du bronze

N° de Zone	Nature de la zone demandée	Parcelles	Identification de l'EA
5	2	2011 : E2. 1259 ; E2.1380	239 / 22 113 0003 / LANNION / CREC'H-LIA / CREC'H-LIA / dolmen / Néolithique
6	2	2011 : BY01.44a	284 / 22 113 0004 / LANNION / KERARPICHON / KERARPICHON / tumulus / Age du bronze
7	1	2013 : BV.16-17	5937 / 22 113 0006 / LANNION / FERME DE KERHOERS / PEN AR NECH / parcellaire / Gallo-romain

N° de Zone	Nature de la zone demandée	Parcelles	Identification de l'EA
8	1	2011 : C2.869 ; C2.341 ; C2.1458 ; C2.339 ; C.1674-1675	<p data-bbox="1326 357 2042 400">19332 / 22 113 0020 / LANNION / KERVOURIC / KERVOURIC / Néolithique ancien - Néolithique moyen / fosse</p> <p data-bbox="1326 632 2042 675">5943 / 22 113 0007 / LANNION / COSQUEROU / COSQUEROU / Epoque indéterminée / enclos</p>

N° de Zone	Nature de la zone demandée	Parcelles	Identification de l'EA
9	1	<p>2012:AI1.335à337;AI1.339;AI1.341à343;AI1.345;AI1.346;AI1.348à370;AI1.372à376;AI1.378;AI1.379à412;AI1.414;AI1.419à421;AI1.423à435;AI1.437;AI1.438à440;AI1.443à448;AI1.450;AI1.452à455;AI1.457à467;AI1.469;AI1.471;AI1.473;AI1.476à484;AI1.486à489;AI1.491à501;AI1.503;AI1.504;AI1.507à510;AI1.512à525;AI1.527;AI1.529à547;AI1.549à552;AI1.554à556;AI1.558;AI1.560à562;AI1.564;AI1.566;AI1.582;AI1.584à588;AI1.593;AI1.630à632;AI1.642-643;AI1.653à656;AI1.662-663;AI1.679-680;AI1.691à694;AI1.698-699;AI1.711à714;AI1.766-767;AI1.774-775;AI1.778à781;AI1.805à809;AI1.818;AI1.822-823;AI1.836à839;AI1.842;AI1.843;AI1.844;AI1.845;AI1.846;AI1.847;AI1.848;AI1.858à860;AI1.861;AI1.864-865;AI1.887à889;AI1.907-908;AI1.914-915;AI1.920à922;AK1.11;AK1.18;AK1.20-21;AK1.24à27;AK1.29;AK1.300;AK1.305à307;AK1.309;AK1.315à317;AK1.330;AK1.332-333;AK1.335à337;AK1.352-353;AK1.403-404;AK1.416à419;AK1.431;AK1.444-445;AK1.448à454;AK1.457-458;AK1.47;AK1.473;AK1.505à52;AK1.529-530;AK1.533à535;AK1.537;AK1.540-541;AK1.67;AK1.68;AK1.71;AK1.73à75;AK1.78-79</p>	<p>12001 / 22 113 0011 / LANNION / CHATEAU DE LANNION / LE BALLY / château fort / Moyen-âge</p>
			<p>20040 / 22 113 0025 / LANNION / EGLISE SAINT-JEAN-du-BALY / CENTRE BOURG / chapelle / Moyen-âge classique - Epoque moderne</p>
			<p>20046 / 22 113 0031 / LANNION / BOURG CASTRAL / CENTRE VILLE / bourg castral / ville neuve / Moyen-âge classique - Epoque moderne</p>

N° de Zone	Nature de la zone demandée	Parcelles	Identification de l'EA
10	1	2011 : BS.71-72 ; BS.77	5936 / 22 113 0017 / LANNION / KERAVAL / KERAVAL / Epoque indéterminée / enclos, fossé
11	1	2011 : L.609-610 ; L.871 ; L.1357-1358	19139 / 22 113 0019 / LANNION / CRECH LAN / CRECH LAN / Epoque indéterminée / enclos

N° de Zone	Nature de la zone demandée	Parcelles	Identification de l'EA
13	1	2011 : CH.15 ; CH.20 à 27 ; CH.48-49 ; CH.52 ; CH.249 ; CH.405	20041 / 22 113 0026 / LANNION / PEN AN ALLEE / PEN AN ALLEE / habitat / Age du bronze moyen
			20042 / 22 113 0027 / LANNION / PEN AN ALLEE 2 / PEN AN ALLEE / Haut-empire / bâtiment, fossés (réseau de)
14	1	2012:0R1.926;0R1.960;0R1.972;AN1.213-214;AN1.216à219;AN1.228à232;AN1.250;AN1.261-262;AN1.264;AN1.266;AN1.268à271;AN1.274;AN1.294;AN1.301;AN1.331;AN1.339-340;AN1.376;AN1.378;AN1.392-393;AN1.398-399;AN1.404à406;AN1.436-437;AN1.446;AN1.450-451;AN1.467;AO1.106à110;AO1.146;AO1.147;AO1.171-172;AP1.2-3;AP1.10à19;AP1.100;AP1.101;AP1.102;AP1.103;AP1.104;AP1.105;AP1.108;AP1.109à113;AP1.117à123;AP1.138-139;AP1.142à144;AP1.148;AP1.149;AP1.152à159;AP1.161;AP1.163;AP1.164;AP1.167;AP1.168;AP1.173à184;AP1.187-188;AP1.190;AP1.193;AP1.195;AP1.201;AP1.213à215;AP1.247;AP1.248;AP1.258à262;AP1.281à284;AP1.297;AP1.302-303;AP1.313;AP1.326;AP1.329;AP1.331;AP1.380à382;AP1.402;AP1.403;AP1.405;AP1.406;AP1.408à410;AP1.420à423;AP1.435;AP1.436;AP1.440;AP1.445;AP1.46;AP1.462;AP1.47;AP1.48-49;AP1.504à507;AP1.53à55;AP1.533;AP1.537-538;AP1.546à548;AP1.550à554;AP1.557;AP1.558;AP1.56;AP1.561;AP1.58;AP1.583;AP1.584;AP1.59à61;AP1.63;AP1.66à71;AP1.74à76;AP1.99;BW1.163à165;BW1.170;BW1.205;BW1.275;BW1.277-278;BW1.309à317;BW1.72à75;BW1.79à82;BW1.84	19557 / 22 113 0021 / LANNION / VOIE LANNION/MORLAIX / section unique de puis La Gare à Porz an Goff / route / Gallo-romain - Epoque indéterminée
15	1	2012:0M1.190;0M1.212à215;0M1.398;0M1.399à404;0M1.832;0M1.845;0M1.846;0N1.19à22;0N1.24;0N1.3;0N1.32;0N1.33à37;0N1.4;0N1.478;0N1.49;0N1.5-6;0N1.50à54;0N1.56;0N1.726-727;0O2.1605;0O2.1606à1608;AK1.230à233;AK1.236à239;AK1.249;AK1.250;AK1.257;AK1.259-260;AK1.525;AK1.544;AK1.548;AK1.555;AL1.106-107;AL1.120;AL1.123à126;AL1.129à130;AL1.132-133;AL1.142;AL1.143;AL1.187;AL1.206;AL1.214;AL1.215;AL1.216;AL1.249;AL1.304;AL1.331;AL1.357;AL1.359;AL1.360;AL1.361-362;AL1.372-373;AL1.377;AL1.379;AM1.10;AM1.112à116;AM1.118;AM1.12;AM1.121;AM1.123-124;AM1.126;AM1.13-14;AM1.291-292;AM1.297à300;AM1.334à336;AM1.338;AM1.35-36;AM1.359;AM1.38-39;AM1.392-393;AM1.411à415;AM1.418à420;AM1.454à458;AM1.470-471;AM1.475;AM1.478-479;AM1.8-9;BY1.1à3;BY1.233-234;BY1.278;BY1.30à32;BY1.303;BZ1.1à3;BZ1.7à9;BZ1.10à12;BZ1.14;BZ1.16-17;BZ1.30-31;BZ1.86-87;BZ1.89;CA1.133à136;CA1.185;CA1.190;CA1.23;CA1.26;CA1.287;CA1.322;CA1.323;CA1.324;CA1.325;CA1.326;CA1.33;CA1.34;CA1.375-376;CA1.379;CA1.397à400;CA1.402-403;CA1.42-43;CA1.443;CA1.46;CA1.49à52;CA1.85à92	19558 / 22 113 0022 / LANNION / VOIE PLELO/LE YAUDET / section unique de Convenant Braz au "Léguer" / route / Age du fer - Epoque indéterminée ?

1 : zone de saisine du Préfet de Région

2 : demande de zone N au titre de l'archéologie et zone de saisine du Préfet de Région